



IHRE DIGITALE KINDERWUNSCH-KLINIK

IVF.digital 3.0



Statten Sie Ihre Klinik mit einer Software aus, die Ihnen professionelles Arbeiten und Verwalten nachhaltig erleichtert.

- PATIENTEN-ADMINISTRATION
- BEFUNDUNG
- LABOR
- SAMEN-DATENBANK
- EIZELL-SPENDEN-DATENBANK
- ABRECHNUNG

**ALLES AUF EINEN KLICK:
ARBEITEN SIE EINFACH UND
ÜBERSICHTLICH IN NUR EINER
APPLIKATION!**

UMFANGREICH UND INDIVIDUELL

Die richtigen Bausteine für Ihre Klinik.

Um die Organisation Ihrer Arbeitsabläufe und Informationswege optimal zu unterstützen, bietet Ihnen IVF.digital 3.0 ein Basis-Paket, mit dem Sie die wichtigsten Prozesse in Ihrem Haus abdecken. Mit speziellen Modulen, wie Medikamenten-Lagerverwaltung oder Eizellen-Datenbank, können Sie die Lösung gänzlich auf die Anforderungen Ihrer Klinik anpassen.



BASIS-PAKET

Im Basis-Paket sind alle Funktionen rund um das Management Ihrer Patienten und die Befundung enthalten:

- ✓ Patienten-Administration
 - ▶ Darstellung aller Behandlungen
 - ▶ Befund-Monitoring
 - ▶ Patienten-Konto
- ✓ Terminkalender
- ✓ Virtuelles Wartezimmer
- ✓ Erfassen von Labor/Blut-Werten und Parametern
- ✓ Follikel-Monitoring
- ✓ Leistungs-Erfassung für Abrechnungen und Reports
- ✓ Medikamenten-Erfassung
- ✓ Druck/Formular-Verwaltung
- ✓ Fortlaufende Dokumentation
- ✓ Befundschreibung
- ✓ Rezeptschreibung
- ✓ Reports und Statistiken

**EFFIZIENT: GREIFEN SIE DIREKT
AUS DEM KALENDER AUF DIE
PATIENTEN-DATEN ZU!**

Daten und Dokumente einfach exportieren und weiterverwenden oder manuell per E-Mail versenden.

Module

Die einzelnen Module lassen sich beliebig kombinieren – je nachdem, was Sie in Ihrer Klinik benötigen.

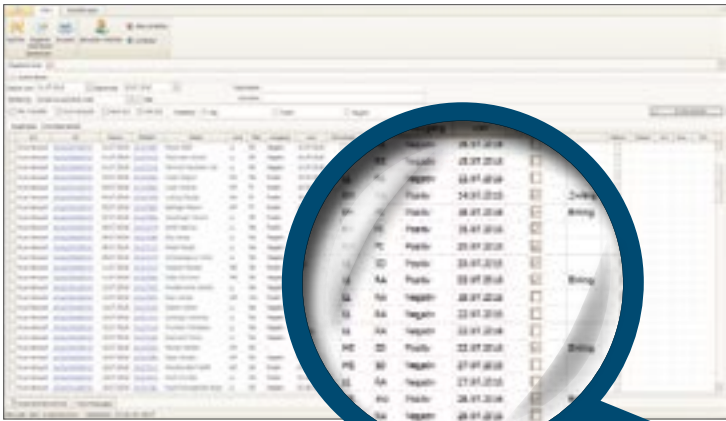

Mit der Ergebnisliste haben Sie alle Laborbehandlungen auf einen Blick und können die Resultate auch entsprechend verwalten.

MODUL: LABOR

- ✓ Erfassung Punktions-Daten
- ✓ Eizellen-Entwicklung pro Tag
- ✓ Transfer und/oder Freezing
- ✓ Spermogramm
- ✓ Kryo-Transfer
- ✓ homologe/heterologe Insemination
- ✓ Erfassung & Verwaltung mitgebrachter Embryonen oder Eizellen
- ✓ Eizell-/Embryonen-Datenbank je Patientin
- ✓ Laborbuch und Auswertungen zu Labor-Daten
- ✓ Ergebnis-Listen (Kontrolle) und Ergebnis-Erfassung
- ✓ Statistiken und Auswertungen

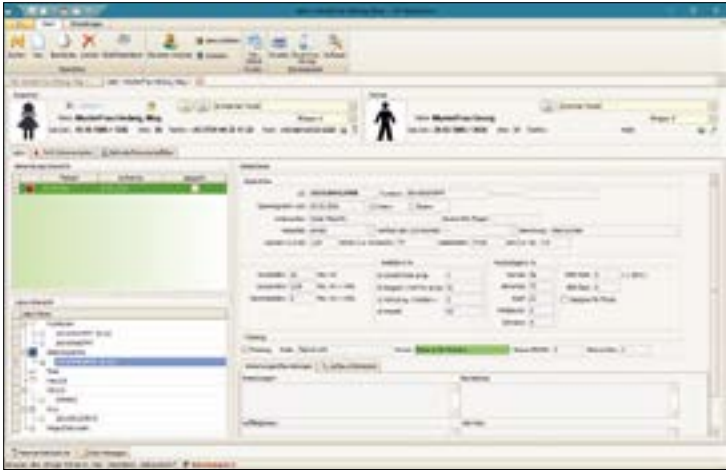

MODUL: SAMEN-DATENBANK

- ✓ Erweiterte Personenstammdaten für Samen-Spender
- ✓ Aufbau einer Samen-Spenden-Datenbank
- ✓ Freigabe-Logik für Spenden
- ✓ Verfolgung und Verlinkung von Samen-Spende und Empfänger
- ✓ Validierung der Weiterverwendung der Eizellen und Prüfung der Maximal-Anzahl für unterschiedliche Empfängerinnen (Ehen, eingetragene Partnerschaften oder Lebensgemeinschaften)
- ✓ Widerrufs-Möglichkeit des Samen-Spenders

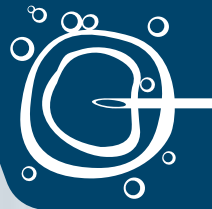

MODUL:

EIZELL-SPENDEN-DATENBANK

- ✓ Erweiterte Personenstammdaten für Spenderinnen
- ✓ Aufbau einer Eizell-Spenden-Datenbank
- ✓ Freigabe-Logik Spenden
- ✓ Verfolgung, Dokumentation und Verlinkung von Eizell-Spende und Empfängerin
- ✓ Altersvalidierungen bei Spenderin und Empfängerin
- ✓ Validierung der Weiterverwendung der Eizellen und Prüfung der Maximal-Anzahl für unterschiedliche Empfängerinnen (Ehen, eingetragene Partnerschaften oder Lebensgemeinschaften)
- ✓ Auswertungen der Punktionen für Eizell-Spenden
- ✓ Widerrufs-Möglichkeit der Spenderin

ÜBERSICHT IHRER
LEISTUNGEN UND
ABRECHNUNGEN

MODUL:

ABRECHNUNG

- ✓ Abrechnung der gebuchten Leistungen
- ✓ Gutschriften erstellen
- ✓ Rechnungs-Storno
- ✓ Gesammeltes Patienten-Konto
- ✓ Abstattung – Zahlungen und Teilzahlungen
- ✓ Reporting und Auswertungen
- ✓ Rechnungs-Journal
- ✓ FIBU-Export/Schnittstelle
- ✓ Mahnwesen





**MBIT
MEDICAL
SOLUTIONS**
www.mbit.at

MBIT SOLUTIONS GMBH

Besuchen Sie uns im Business Campus Krems!



© Michael Parak

IHRE ANSPRECHPARTNER:

Gerne besprechen wir mit Ihnen Ihre individuellen Anforderungen und unterstützen Sie bei der Digitalisierung Ihrer Prozesse.



MICHAEL ERLINGER

☎ 0676 84 64 24 251

✉ michael.erlinger@mbit.at



ING. MARTIN BÖHACKER

☎ 0676 84 64 24 245

✉ martin.boehacker@mbit.at

**Kontaktieren Sie uns.
Wir sind für Sie da.**